Республика Карелия Сортавальский район

Генеральный план

Кааламского сельского поселения

Карта функционального зонирования территории п. Рускеала, п. Отраккала, м. Ханки М 1:5000

Приложение 10

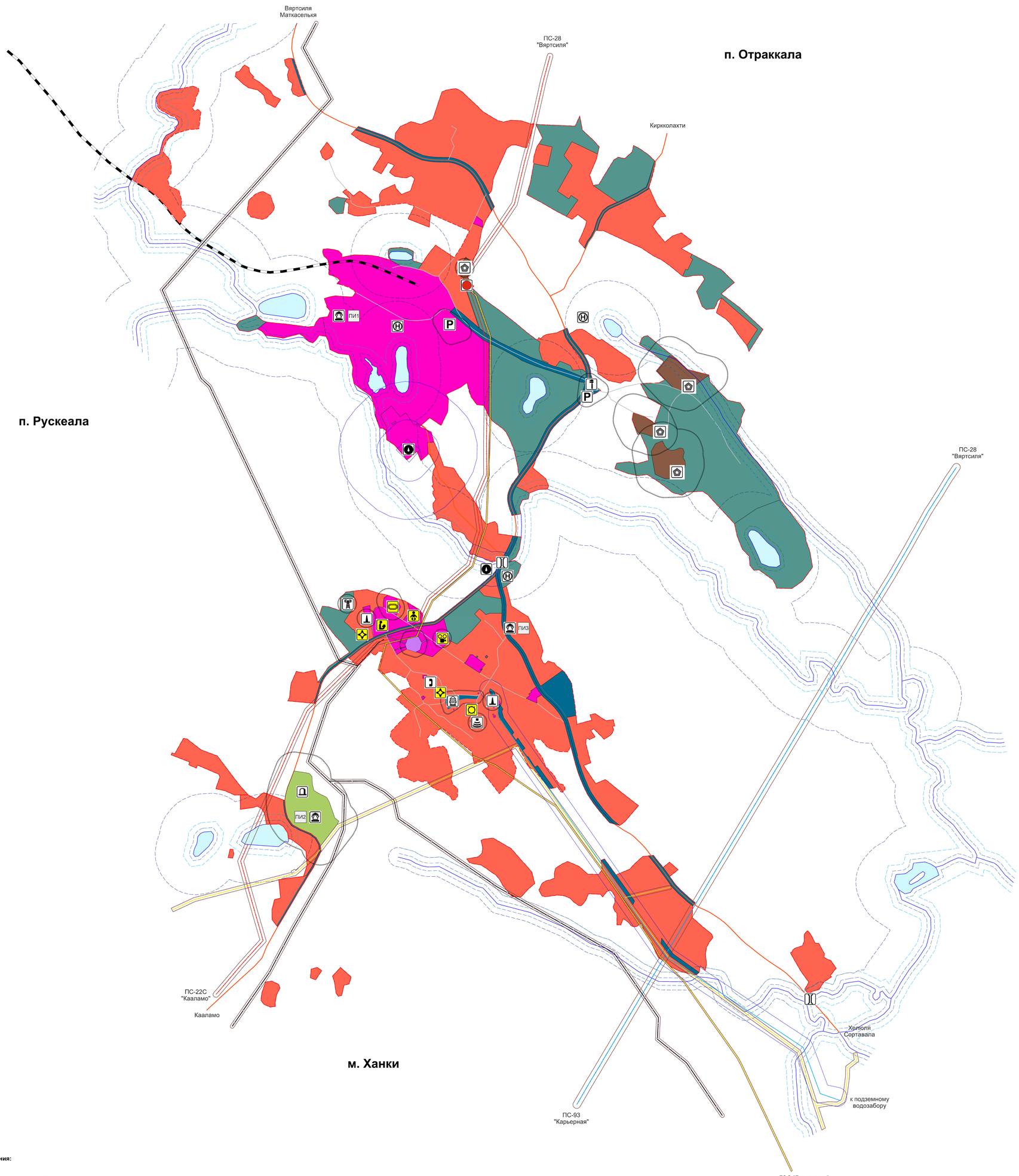

Условные обозначения:

Территориальные границы

- граница населённого пункта (планируемая)

Функциональные зоны

- жилая зона
- общественно-деловая зона
- производственная зона
- зона транспортной инфраструктуры
- зона инженерной инфраструктуры
- зоны рекреационного назначения
- зоны специального назначения
- зона сельскохозяйственного использования
- зона акваторий

Зоны с особыми условиями использования территории

- санитарно-защитная зона
- охранная зона
- водоохранная зона
- прибрежная защитная полоса водного объекта
- береговая полоса
- зона санитарной охраны источника питьевого водоснабжения

Линейные объекты

- автомобильная дорога "Подъезд к горному парку "Рускеала" (планируемая)
- автомобильная дорога регионального значения
- улично-дорожная сеть
- железнодорожная линия
- ЛЭП 110 кВ
- ЛЭП 35 кВ
- ЛЭП 6 кВ
- магистральный водопровод
- межпоселковый газопровод

Иные объекты и территории

- поверхностные водные объекты

Объекты капитального строительства

- Памятник истории: Карьер мраморных ломок (ПИ1), Часовня (ПИ2), Братская могила советских воинов (ПИ3)
- Почта России (отделение №186759), Сбербанк РФ (дополнительный офис №8628/01176)
- Пожарное депо
- Мостовое сооружение
- Станция технического обслуживания автомобилей
- Стоянка автомобильного транспорта
- Поверхностный водозабор, насосная станция
- Водонапорная башня
- Предприятие по разработке месторождения мрамора, производственные мастерские
- Фельдшерско-акушерский пункт
- Детский сад № 20 "Березка п. Рускеала"
- Рускеальская основная общеобразовательная школа
- Стадион
- Клуб
- Мотель, Туристический комплекс "Горный парк Рускеала"
- Антенно-мачтовое сооружение
- Телевизионный ретранслятор
- Кладбище
- Котельная
- Понизительная подстанция 35/6,3 кВ ПС-5с "Рускеала"

Объекты капитального строительства планируемые к размещению и реконструкции

- Реконструкция водонапорной башни и сетей водоснабжения
- Детский сад (планируемая реконструкция)
- Средняя общеобразовательная школа (планируемая реконструкция)
- Фельдшерско-акушерский пункт (планируемая реконструкция)
- Стадион (планируемая реконструкция)
- Клуб (планируемая реконструкция)