

**Условные обозначения:**

- граница зон планируемого размещения объекта
- граница формируемого участка
- планируемая ось линейного объекта
- 10:01:0101010:1 — кадастровый номер земельного участка
- граница земельных участков сведения о которых внесены в ЕГРН
- :ЗМ — обозначение формируемого участка

Изм.	Лист	№ документа	Подпись	Дата
				06.2021
				06.2021
Проверил		Смирнов И.С.		
Выполнил		Конерва А.В.		
Строительство межпоселкового газопровода от ГРС Соргавала - п. Рауталахти - д. Хийденсельва - д. Янис - п. Лякскя с отводом на п. Харлу Пялпярангского района Республики Карелия. Корректировка.				
ООО "Онега Юст" Масштаб 1:2000				
Проект межевания территории. Чертеж межевания территории.				
Формат	Лист	Листов		
A3	45	48		

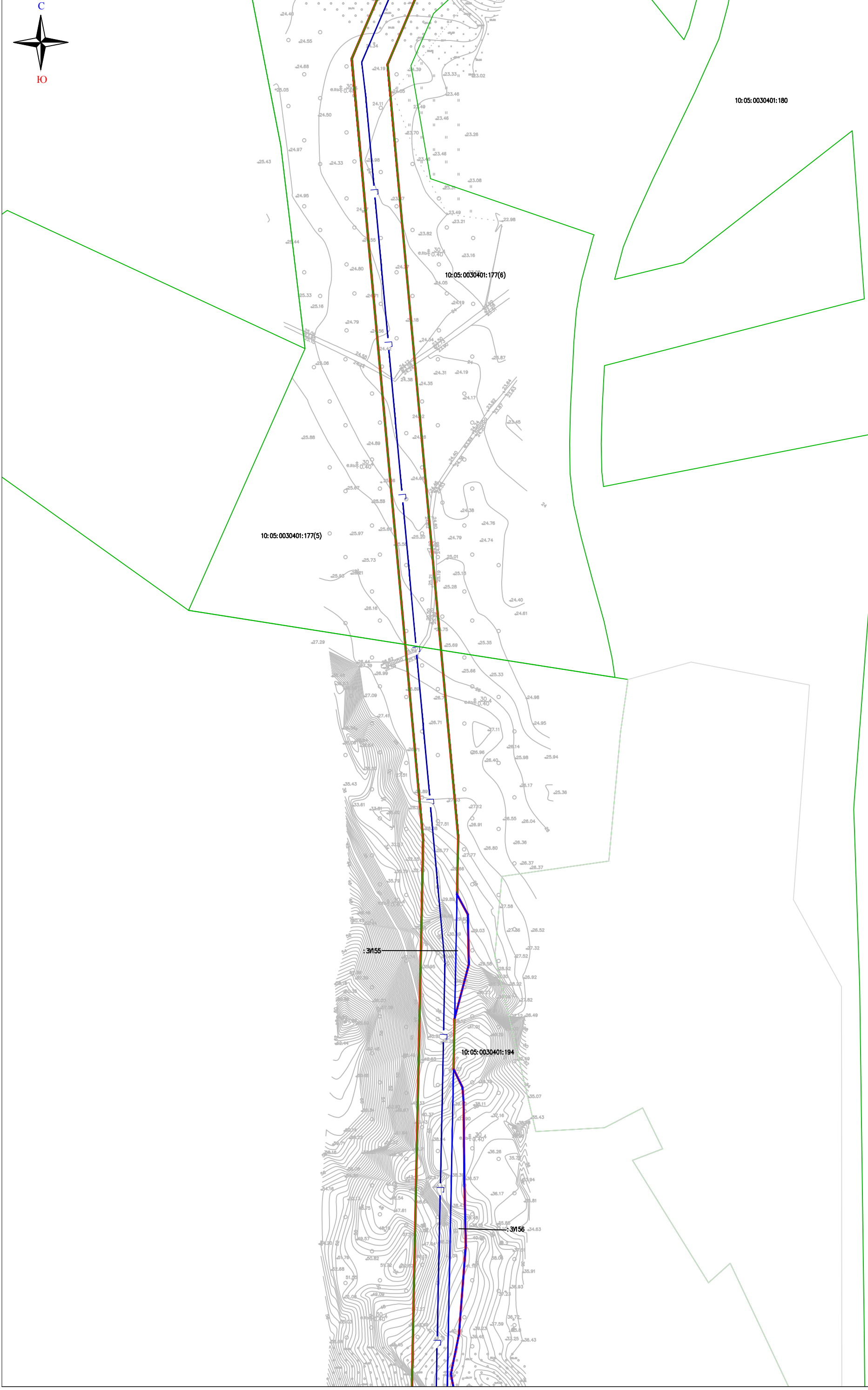

**Условные обозначения:**

- граница зон планируемого размещения объекта
- граница формируемого участка
- планируемая ось линейного объекта
- 10:01:0101010:1 — кадастровый номер земельного участка
- граница земельных участков сведения о которых внесены в ЕГРН
- :ЗМ — обозначение формируемого участка

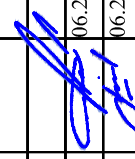
Изм.	Лист	Модуль документа	Подпись	Дата
				06.2021
Проверил		Смирнов И.С.		
Выполнил		Конерва А.В.		06.2021

Формат	Лист	Листов
A3	46	48

**Строительство межпоселкового газопровода от ГРС Соргавала - п. Раугалахти - д. Хийденсельга - д. Янис - п. Ляскеля с отводом на п. Харлу Пиггьярангского района Республики Карелия. Корректировка.**

**ООО "Онега Юст"**  
 Масштаб 1:2000

Проект межевания территории.  
 Чертеж межевания территории.



**Условные обозначения:**

- — граница зон планируемого размещения объекта
- — граница формируемого участка
- — планируемая ось линейного объекта
- 10:01:0101010:1 — кадастровый номер земельного участка
- границы земельных участков сведения о которых внесены в ЕГРН
- :ЗУ1 — обозначение формируемого участка

Изм.	Лист	№ документа	Подпись	Дата
Проверил		Смирнов И.С.		06.2021
Выполнил		Конерва А.В.		06.2021

<i>20/08-03-ППТ - ПМТ - ГЧ</i>			
Строительство межпоселкового газопровода от ГРС Сортавала - п. Рауталаhti - д. Хийденсельга - д. Янис - п. Ляскеля с отводом на п. Харлу Питкярантского района Республики Карелия. Корректировка.	Формат А3	Лист 47	Листов 48
Проект межевания территории. Чертеж межевания территории.	ООО "Онега Юст" Масштаб 1:2000		



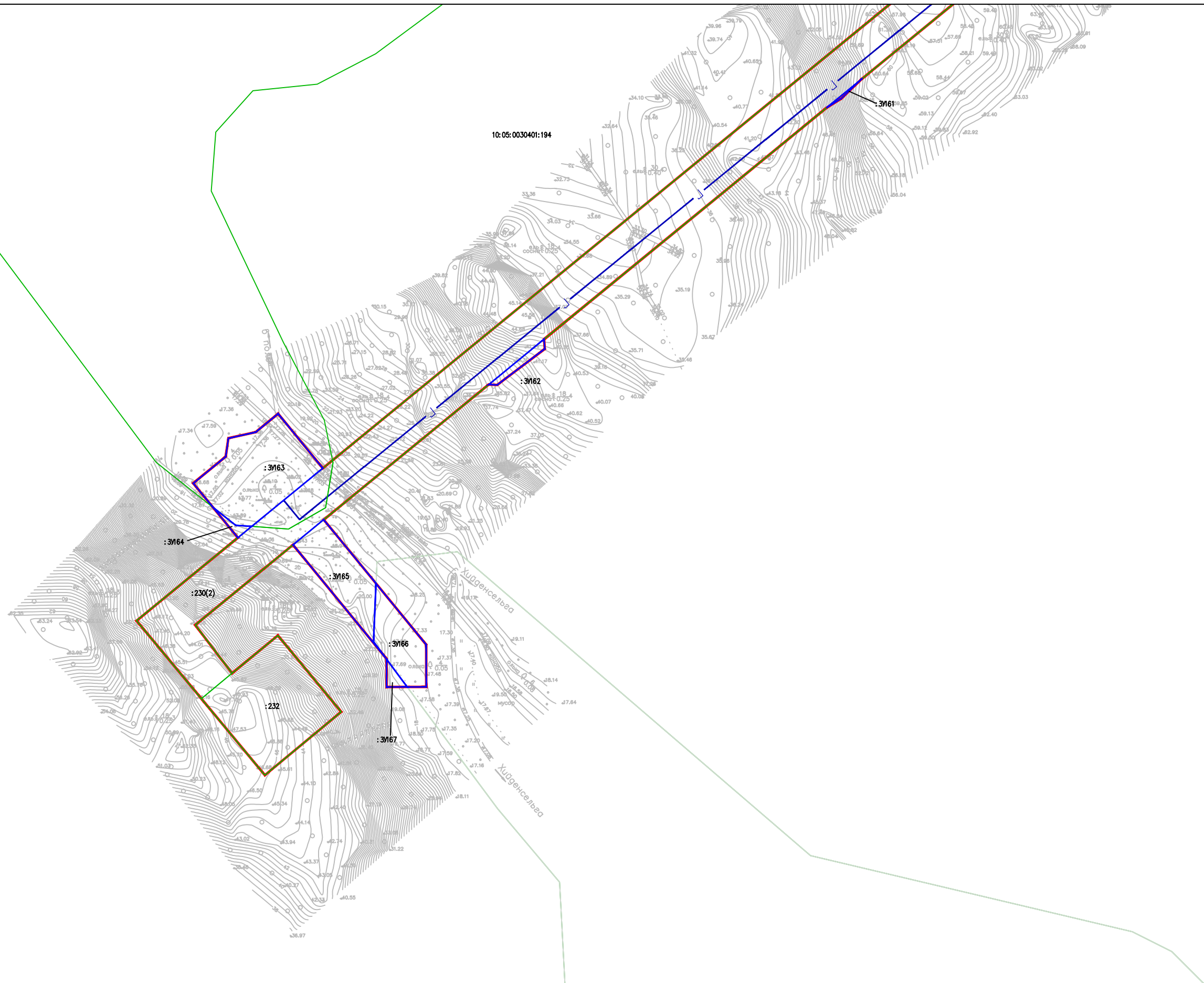

10:05:0030401:194

**Условные обозначения:**

- — граница зон планируемого размещения объекта
- — граница формируемого участка
- — планируемая ось линейного объекта
- 10:01:0101010:1 — кадастровый номер земельного участка
- границы земельных участков сведения о которых внесены в ЕГРН
- :ЗУ — обозначение формируемого участка

Изм.	Лист	№ документа	Подпись	Дата
Проверил		Смирнов И.С.		06.2021
Выполнил		Конерва А.В.		06.2021

20/08-03-ППТ - ПМТ - ГЧ			
Строительство межпоселкового газопровода от ГРС Сортавала - п. Рауталаhti - д. Хийденсельга - д. Янис - п. Ляскеля с отводом на п. Харлу Питкярантского района Республики Карелия. Корректировка.	Формат	Лист	Листов
	А3	48	48
Проект межевания территории. Чертеж межевания территории.		ООО "Онего Юст" Масштаб 1:2000	