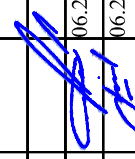

Условные обозначения:

- граница зон планируемого размещения объекта
- граница формируемого участка
- планируемая ось линейного объекта
- 10:01:0101010:1 — кадастровый номер земельного участка
- границы земельных участков сведения о которых внесены в ЕГРН
- :ЗМ — обозначение формируемого участка

20/08-03-ППТ - ПМТ - ГЧ

Строительство межпоселкового газопровода от ГРС Соргавала - п. Раугалахти - д. Хийденсельга - д. Янис - п. Ляскеля с отводом на п. Харлу Пялпярангского района Республики Карелия. Корректировка.		Формат	Лист	Листов
		A3	2.3	48

Изм.	Лист	Модуль/дата	Подпись	Дата
				06.2021
Проверил		Смирнов И.С.		
Выполнил		Конерва А.В.		06.2021

ООО "Онега Юст"
Масштаб 1:2000

Проект межевания территории.
Чертеж межевания территории.

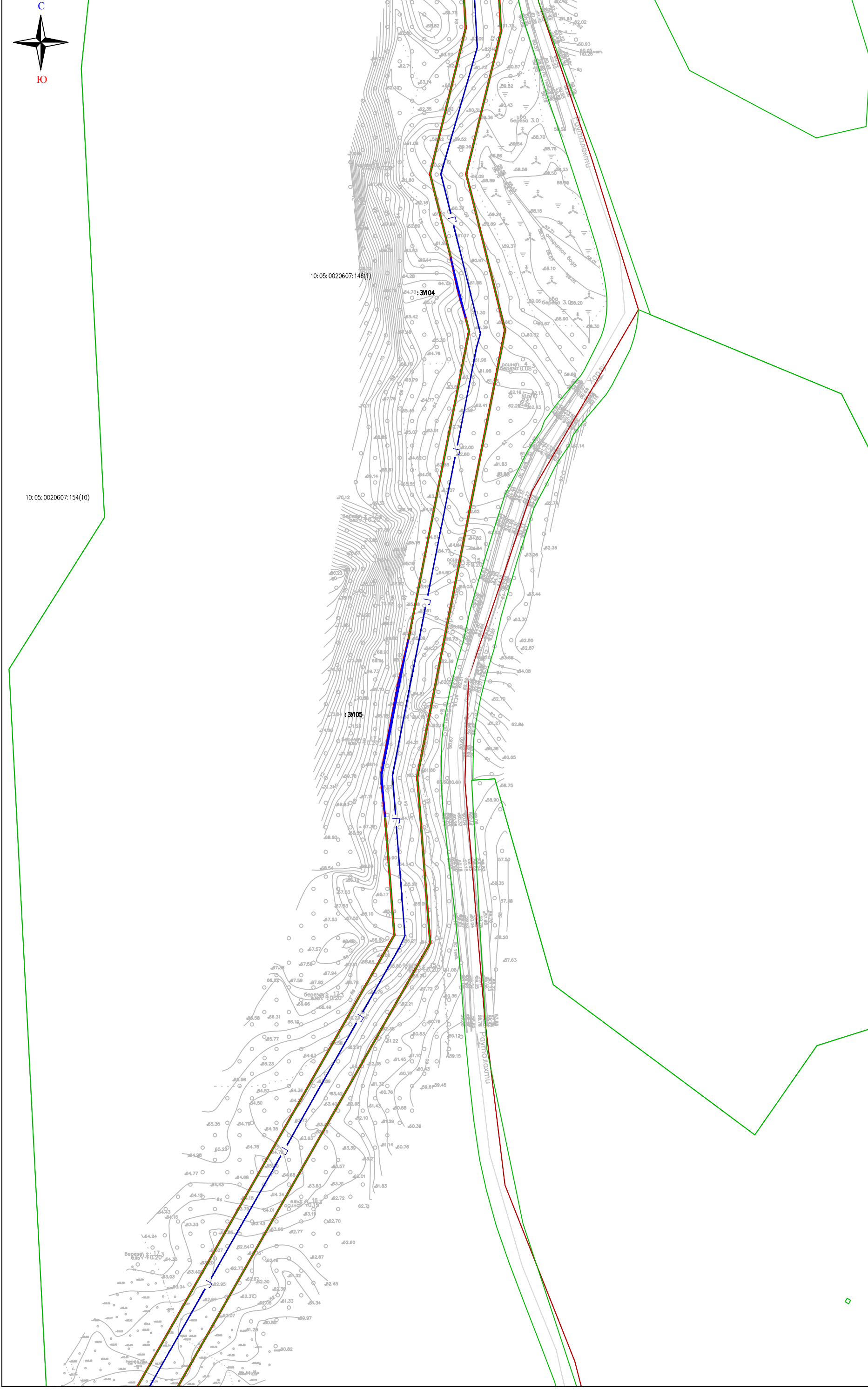

10:05:0020607:154(10)

10:05:0020607:146(1)

:ЗМ05

:ЗМ04

Условные обозначения:

- граница зон планируемого размещения объекта
- граница формируемого участка
- планируемая ось линейного объекта
- 10:01:0101010:1 — кадастровый номер земельного участка
- граница земельных участков сведения о которых внесены в ЕГРН
- :ЗМ — обозначение формируемого участка

20/08-03-ППТ - ПМТ - ГЧ

Строительство межпоселкового газопровода от ГРС Соргавала - п. Раугалахти - д. Хийденсельга - д. Янис - п. Лискаля с отводом на п. Харлу Пилгьярангского района Республики Карелия. Корректировка.

Проект межевания территории.
Чертеж межевания территории.

ООО "Онега Юст"
Масштаб 1:2000

Изм.	Лист	Мелодуменга	Подпись	Дата	20/08-03-ППТ - ПМТ - ГЧ	
					Формат	Листов
	А3				25	48
Проверил						
Выполнил						

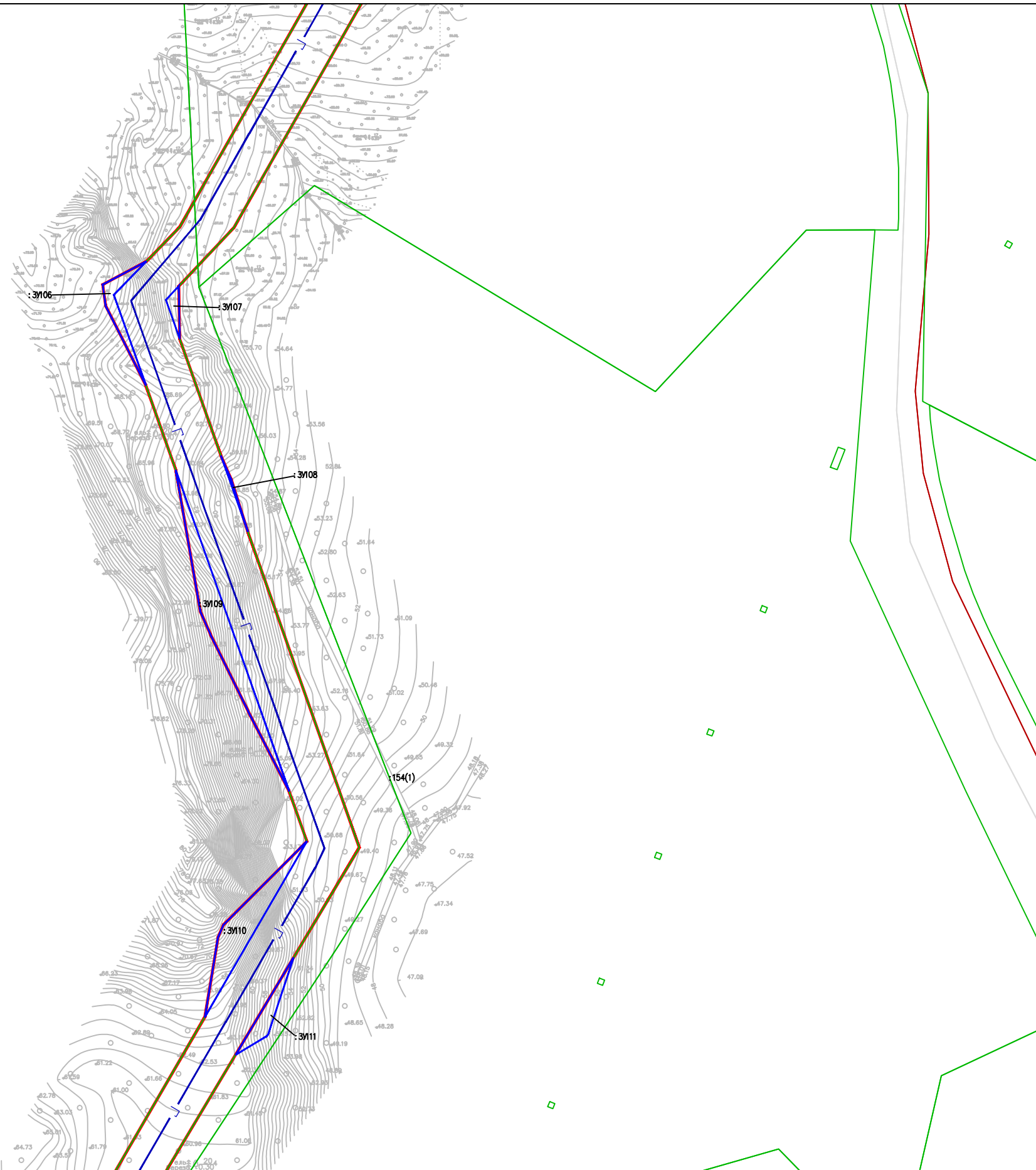

10:05:0020607:154(10)

Условные обозначения:

- — граница зон планируемого размещения объекта
- — граница формируемого участка
- — планируемая ось линейного объекта
- 10:01:0101010:1 — кадастровый номер земельного участка
- границы земельных участков сведения о которых внесены в ЕГРН
- :ЗУ1 — обозначение формируемого участка

Изм.	Лист	№ документа	Подпись	Дата
Проверил		Смирнов И.С.		06.2021
Выполнил		Конерва А.В.		06.2021

<i>20/08-03-ППТ - ПМТ - ГЧ</i>			
Строительство межпоселкового газопровода от ГРС Сортовала - п. Рауталаhti - д. Хийденсельга - д. Янис - п. Ляскеля с отводом на п. Харлу Питкярантского района Республики Карелия. <i>Корректировка.</i>	Формат	Лист	Листов
	А3	26	48
Проект межевания территории. Чертеж межевания территории.		ООО "Онега Юст" Масштаб 1:2000	

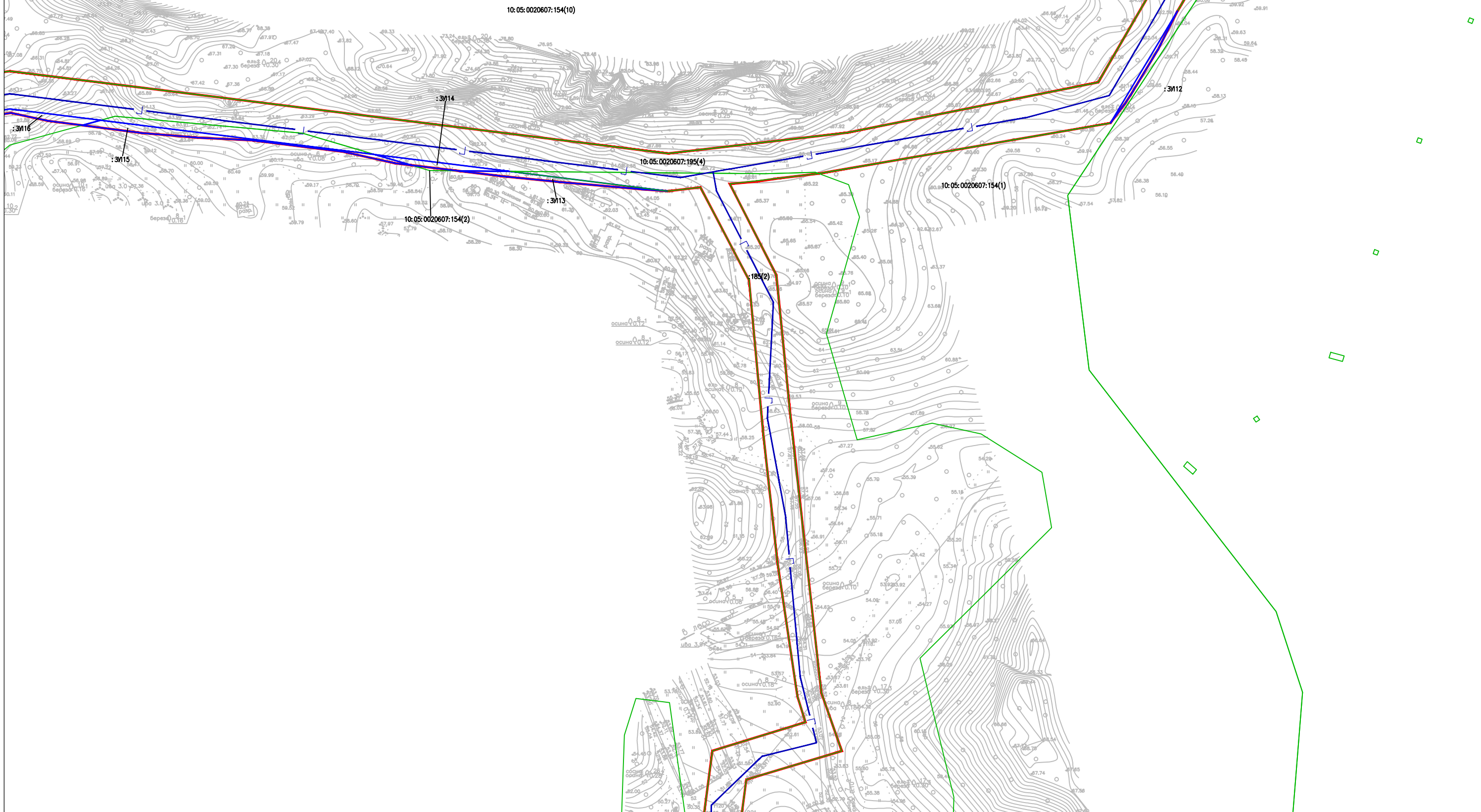

Условные обозначения:

- — граница зон планируемого размещения объекта
- — граница формируемого участка
- — планируемая ось линейного объекта
- 10:01:010101:1 — кадастровый номер земельного участка
- границы земельных участков сведения о которых внесены в ЕГРН
- :ЗУ1 — обозначение формируемого участка

Изм.	Лист	№ документа	Подпись	Дата
Проверил		Смирнов И.С.		06.2021
Выполнил		Конерва А.В.		06.2021

20/08-03-ППТ - ПМТ - ГЧ

Строительство межпоселкового газопровода от ГРС
Сортавала - п. Рауталаhti - д. Хийденсельга - д. Янис - п.
Ляскеля с отводом на п. Харлу Питкярантского района
Республики Карелия. *Корректировка.*

Проект межевания территории.
Чертеж межевания территории.

Формат	Лист	Листов
А3	27	48
ООО "Онега Юст" Масштаб 1:2000		

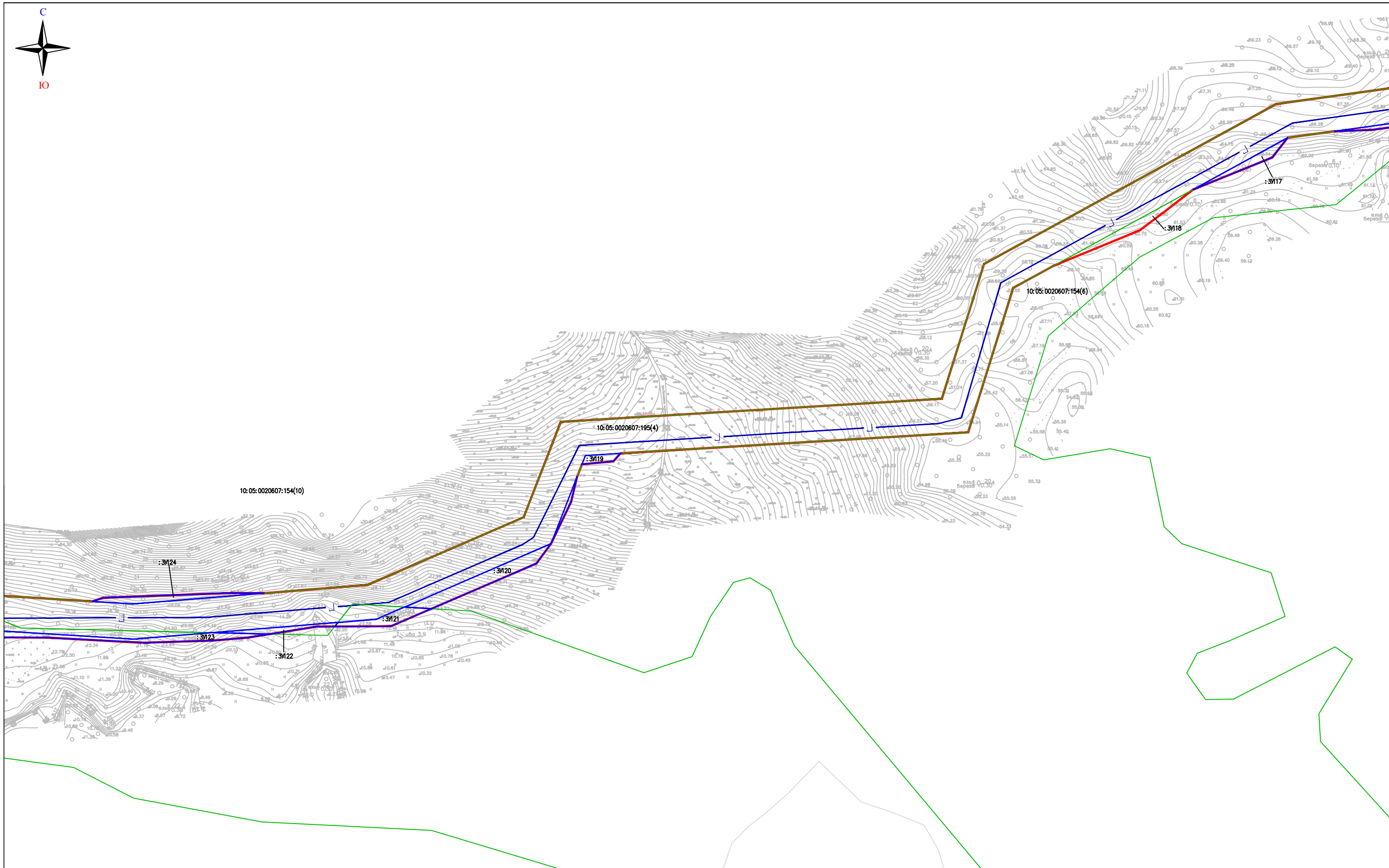

Условные обозначения:

- — граница зон планируемого размещения объекта
- — граница формируемого участка
- — планируемая ось линейного объекта
- 10:01:010101:1 — кадастровый номер земельного участка
- — границы земельных участков сведения о которых внесены в ЕГРН
- :ЗУ1 — обозначение формируемого участка

Изм.	Лист	№ документа	Подпись	Дата
Проверил		Смирнов И.С.		06.2021
Выполнил		Конерва А.В.		06.2021

20/08-03-ППТ - ПМТ - ГЧ

Строительство межпоселкового газопровода от ГРС Сортавала - п. Рауталаhti - д. Хийденсельга - д. Янис - п. Ляскеля с отводом на п. Харлу Питкярантского района Республики Карелия. *Корректировка.*

Проект межевания территории.
Чертеж межевания территории.

Формат	Лист	Листов
A3	28	48
ООО "Онега Юст" Масштаб 1:2000		

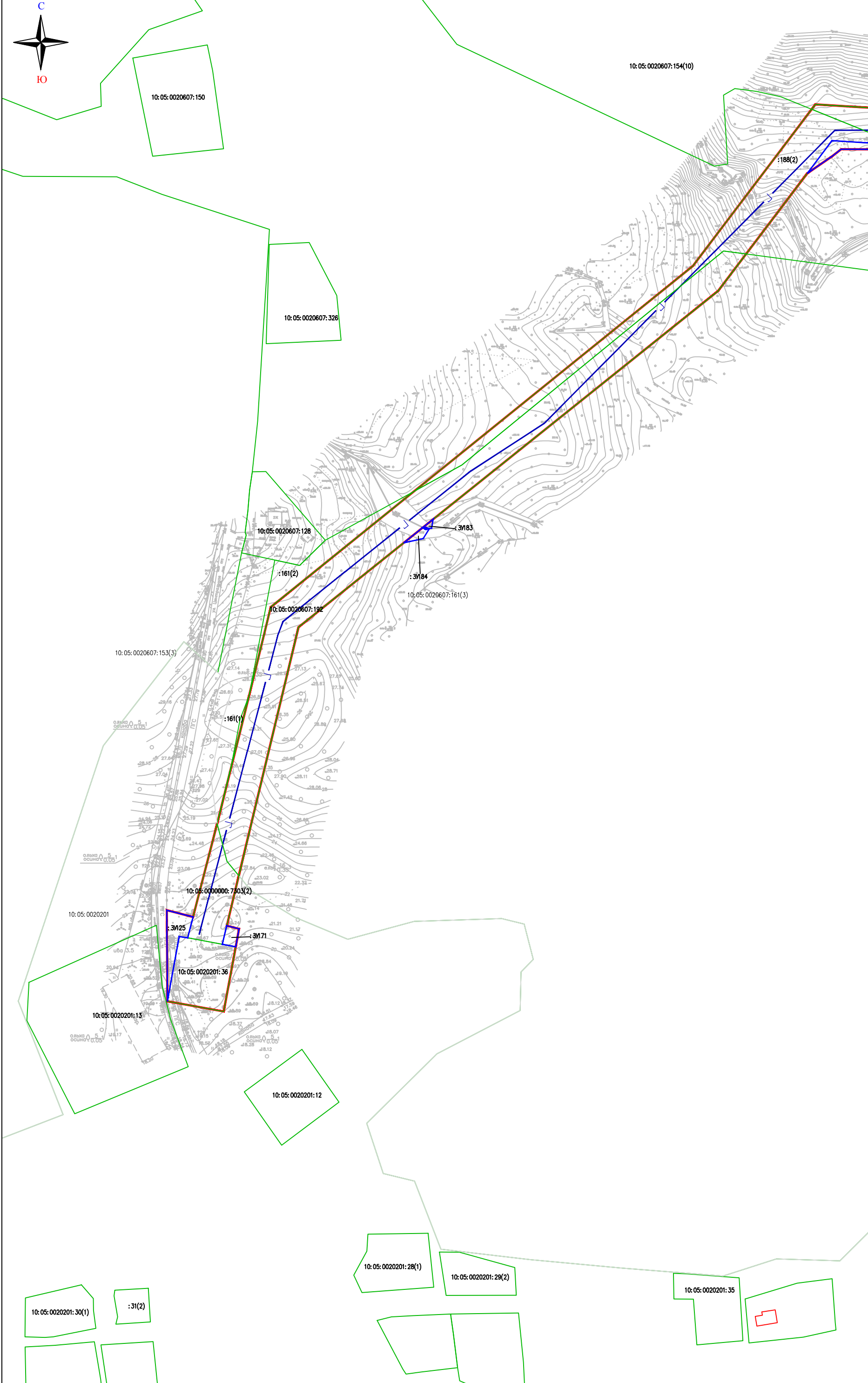

Условные обозначения:

- граница зон планируемого размещения объекта
- граница формируемого участка
- планируемая ось линейного объекта
- 10:01:0101010:1 — кадастровый номер земельного участка
- границы земельных участков сведения о которых внесены в ЕГРН
- :ЗМ — обозначение формируемого участка

Изм.	Лист	Модуль/монта	Подпись	Дата
				06.2021
Проверил		Смирнов И.С.		06.2021
Выполнил		Консера А.В.		06.2021

Формат	Лист	Листов
A3	29	48

Строительство межпоселкового газопровода от ГРС Соргавала - п. Раугалахти - д. Хийденсельга - д. Янис - п. Лякселя с отводом на п. Харлу Пялпярангского района Республики Карелия. Корректировка.

Проект межевания территории.
Чертеж межевания территории.

ООО "Онего Юст"
Масштаб 1:2000

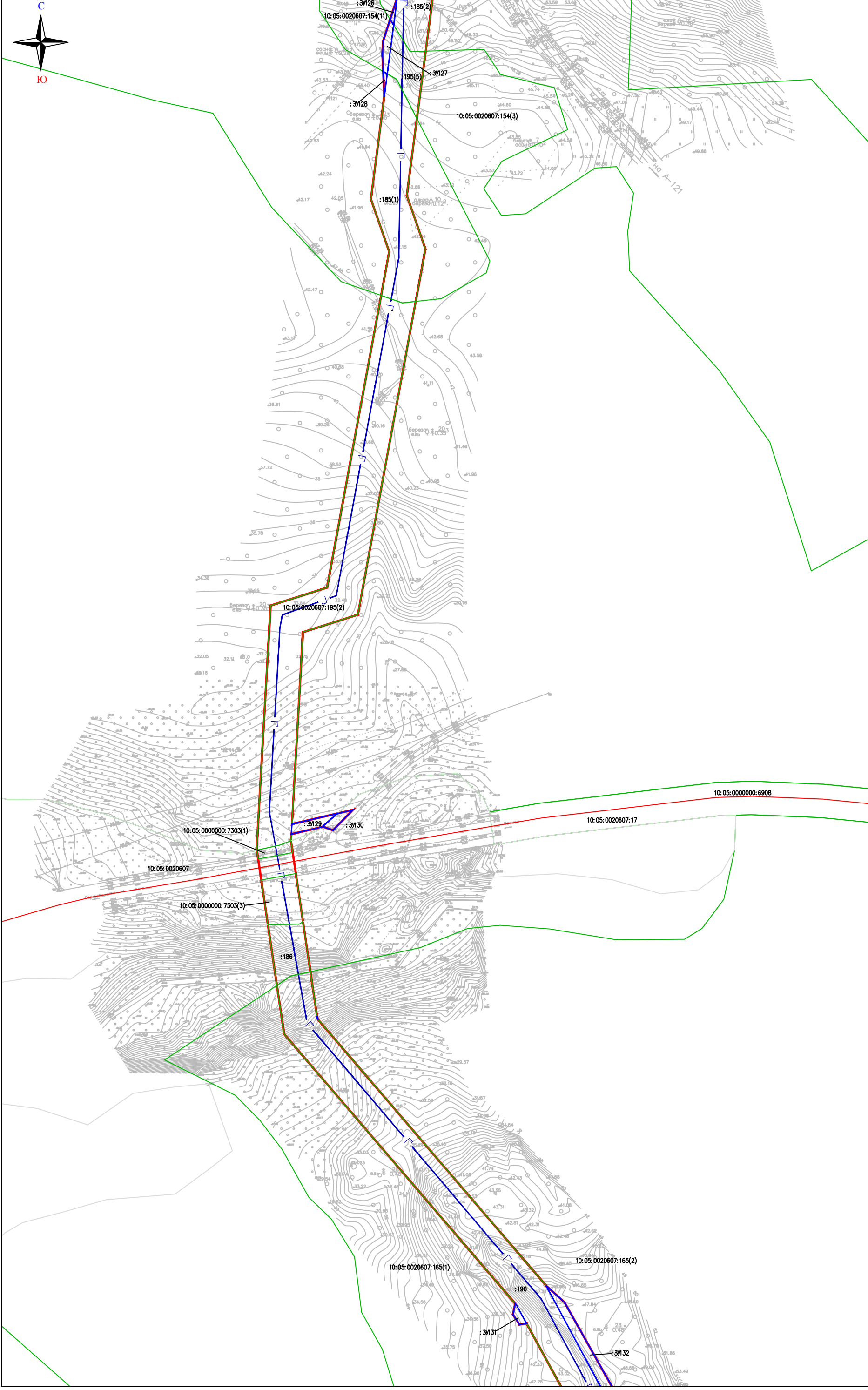

Условные обозначения:

- граница зон планируемого размещения объекта
- граница формируемого участка
- планируемая ось линейного объекта
- 10:01:0101010:1 — кадастровый номер земельного участка
- границы земельных участков сведения о которых внесены в ЕГРН
- :3M — обозначение формируемого участка

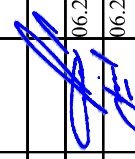
Изм.	Лист	Модуль/монтаж	Подпись	Дата
				06.2021
Проверил		Смирнов И.С.		
Выполнил		Конерва А.В.		06.2021

Строительство межпоселкового газопровода от ГРС Соргавала - п. Раугалахти - д. Хийденсельга - д. Янис - п. Ляскеля с отводом на п. Харлу Пялпярангского района Республики Карелия, Корректировка.

Проект межевания территории.
Чертеж межевания территории.

Формат	Лист	Листов
A3	30	48

ООО "Онега Юст"
Масштаб 1:2000



Условные обозначения:

- — граница зон планируемого размещения объекта
- — граница формируемого участка
- — планируемая ось линейного объекта
- 10:01:0101010:1 — кадастровый номер земельного участка
- границы земельных участков сведения о которых внесены в ЕГРН
- :ЗУ1 — обозначение формируемого участка

Изм.	Лист	№ документа	Подпись	Дата
Проверил		Смирнов И.С.		06.2021
Выполнил		Конерва А.В.		06.2021

20/08-03-ППТ - ПМТ - ГЧ

Строительство межпоселкового газопровода от ГРС
Сортавала - п. Рауталаhti - д. Хийденсельга - д. Янис - п.
Ляскеля с отводом на п. Харлу Питкярантского района
Республики Карелия. *Корректировка.*

Проект межевания территории.
Чертеж межевания территории.

Формат	Лист	Листов
А3	31	48
ООО "Онега Юст" Масштаб 1:2000		